

REFERENCIA N°:

EXPEDIENTE N°:

PLANO -OBRA NUEVA

PLANTAS

HOJA 1 DE 5

PROPIEDAD DE:

JULIO ANDRES CAMINO

CALLE: CASIMIRO GALLEGO N° 895

GENERAL ACHA - LA PAMPA

ESC. 1:100



EJIDO	CIRC.	RADIO	MZA.	PARCELA	PARTIDA INMOBILIARIA	ZONA URB.
097	I	A	070 A	035	77775	R 3 - I

PROPIETARIO		PROYECTO / RELEVAMIENTO		CALCULO		DIREC. TECNICA		CONSTRUCTOR	
3.40		3.40		3.40		3.40		3.40	

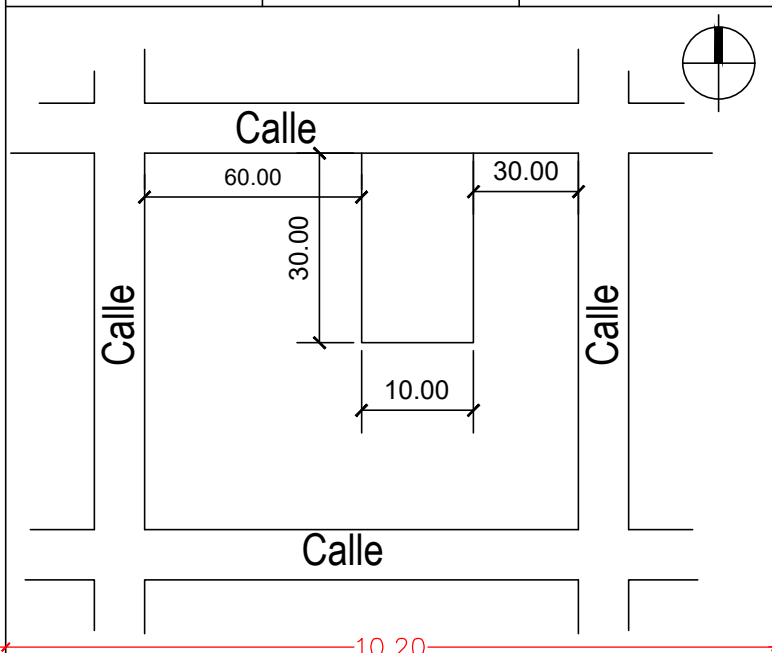

SUPERFICIES

Sup. Terreno	300.00 m2
A construir	150.00 m2
A demoler	20.00 m2
Construido s/p	10.00 m2
Construido s/p c/a	30.00 m2
Futuro	50.00 m2
Total	240.00 m2
Libre	60.00 m2
Pileta a construir	20.00 m2

Nota: los aleros y semi Cubier. al 50%
 SUPERFICIE 100% 240.00 m2
 F.O.S.: 80%

SELLO CONFORME CATASTRO	REFERENCIAS Construido c/p A construir A demoler Construido s/p Construido s/p c/a Futuro	SELLO MUNICIPAL

SELLO CONSEJO/COLEGIO		SELLO CONSEJO/COLEGIO	
5.10		5.10	
3.50		6.80	
5.00		17.00	

La aprobacion de los planos no implica la habilitacion de la finca o locales

VISADO POR: VALERIA HUESCA

HTTP://QWERTYUIOPASDFGHJKLÑZXDFGBNM,-ASDFGHJKLÑ

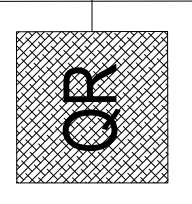

1.00

5.56

1.44

3.50

8.70

3.50

5.00

1.00

1.00

29.70

1.00

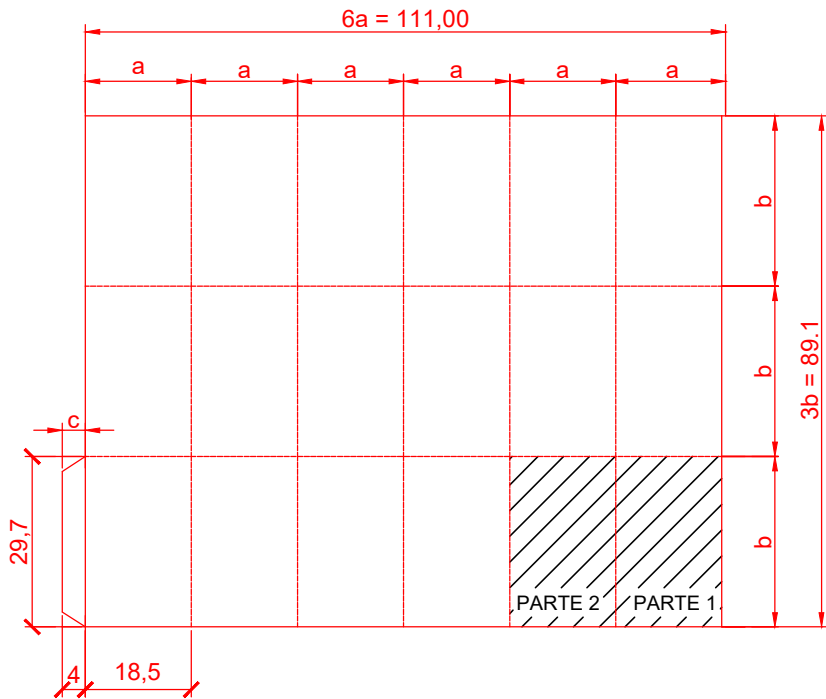

formato entre el máximo y el mínimo

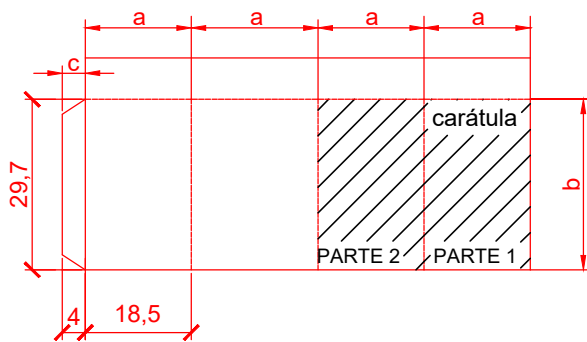

formato mínimo

$3a \times b = 55,5 \times 29,7$

